

# Instrukcja obsługi mLegitymacji dla uczniów i studentów

Wersja 2.0

## Spis treści

Aktywacja aplikacji .....	2
1. Pobierz i uruchom aplikację.....	2
2. Zarejestruj się .....	2
3. Zapoznaj się z informacjami .....	2
4. Aktywuj aplikację .....	3
5. Ustaw hasło.....	3
6. Wybierz dokument .....	4
7. Przeczytaj informacje .....	4
8. Podaj kod QR .....	5
9. Podaj kod aktywacyjny .....	5
Dodanie legitymacji, kiedy masz już aktywną aplikację mObywatel .....	6
1. Wybierz legitymację .....	6
2. Przeczytaj informacje .....	7
3. Podaj kod QR .....	7
4. Podaj kod aktywacyjny .....	8
Legitymacja w aplikacji .....	8
Przedłużenie legitymacji .....	9
1. Rozpocznij.....	9
2. Przeczytaj informacje.....	9

## Aktywacja aplikacji

1. Pobierz i uruchom aplikację
2. Zarejestruj się

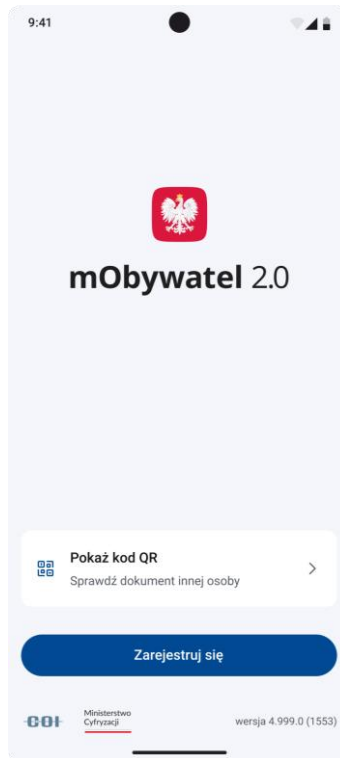

3. Zapoznaj się z informacjami

Przeczytaj informacje jak aktywować aplikację.



Gdy zapoznasz się z komunikatem, wybierz przycisk „Dalej”.

#### 4. Aktywuj aplikację

- Zapoznaj się z regulaminem i polityką prywatności.
- Zaakceptuj je.
- Kliknij przycisk „Dalej”.

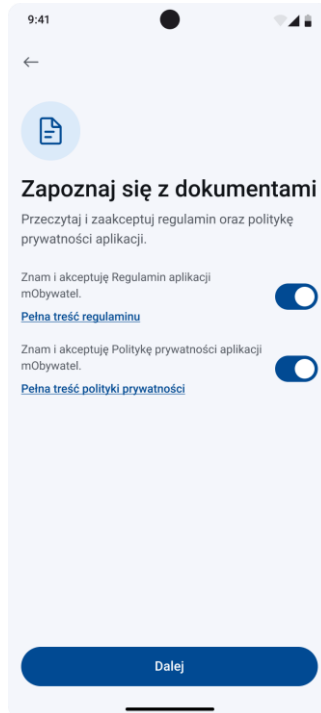

#### 5. Ustaw hasło

Wpisz hasło, którym będziesz logować się do aplikacji

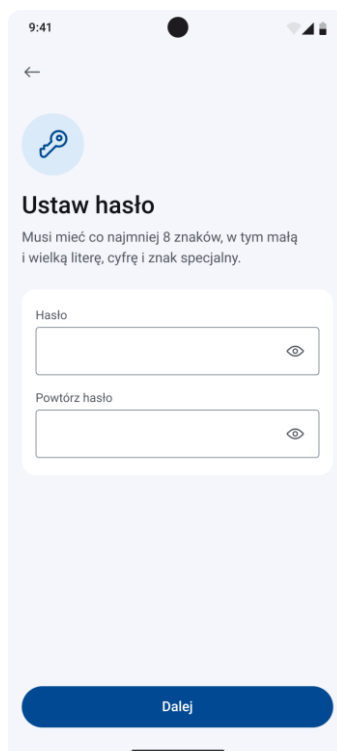

## 6. Wybierz dokument

Aby dodać legitymację, wybierz:

- „Inny dokument”
- „Legitymacja szkolna” lub „Legitymacja studencka”

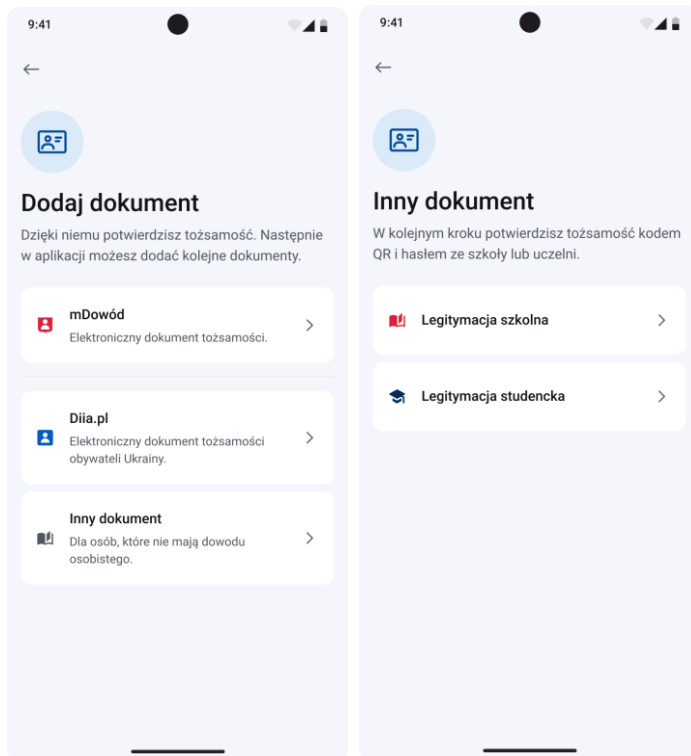

## 7. Przeczytaj informacje

Pojawi się ekran, na którym kliknij „Dalej”.

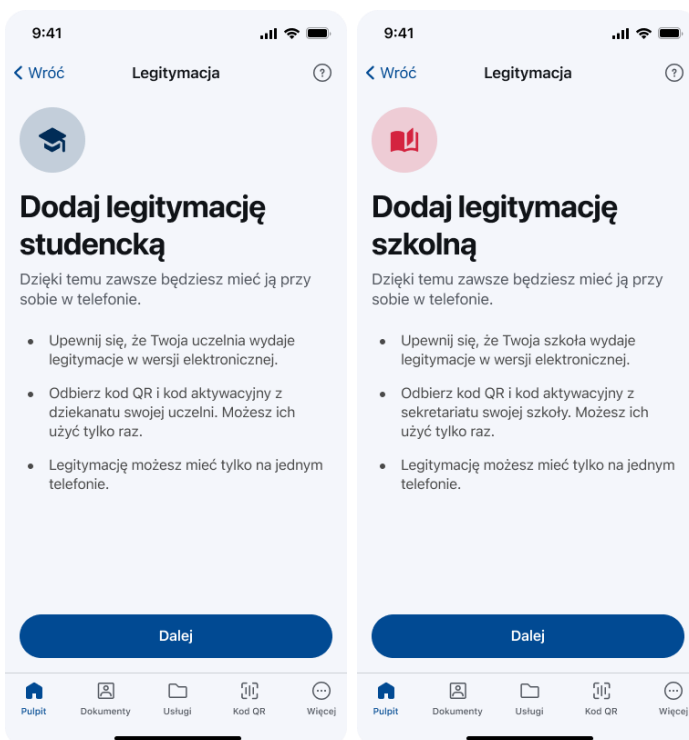

## 8. Podaj kod QR

- Wyraż zgodę na użycie aparatu i zeskanuj kod QR.
- Możesz też wybrać „Wpisz kod” i wprowadzić kod na klawiaturze.
- Zatwierdź przyciskiem „Dalej”.

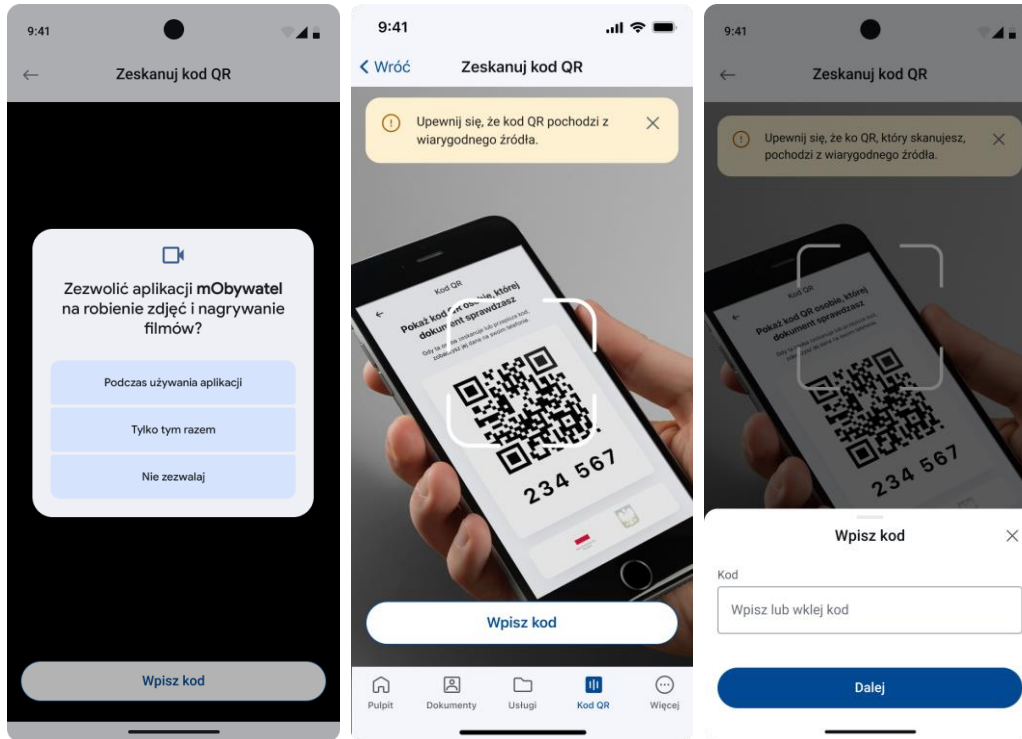

## 9. Podaj kod aktywacyjny

Wpisz kod aktywacyjny i zatwierdź go przyciskiem „Aktywuj”.

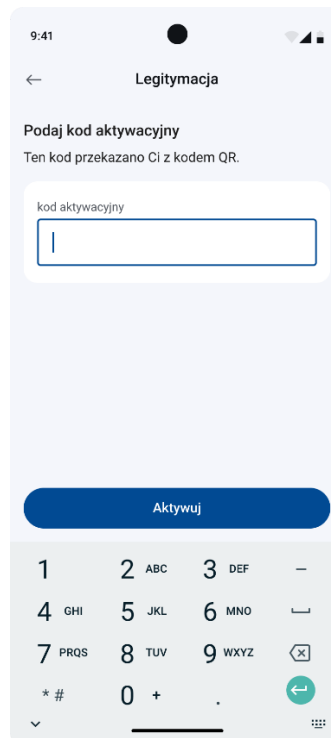

## Dodanie legitymacji, kiedy masz już aktywną aplikację mObywatel

### 1. Wybierz legitymację

Po zalogowaniu wybierz opcję:

- „Dodaj” na ekranie startowym lub
- „Dodaj dokument” na liście dokumentów.

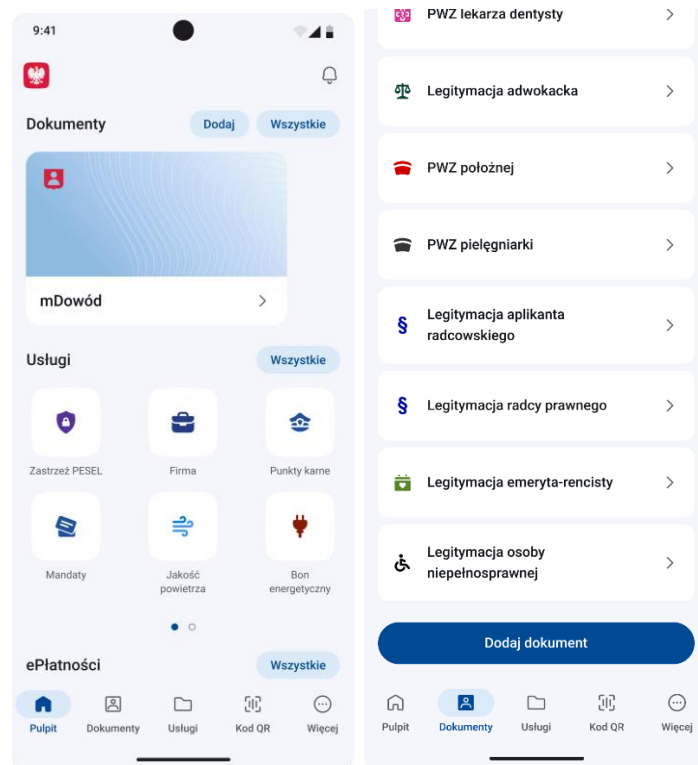

Następnie wybierz „Legitymacja szkolna” lub „Legitymacja studencka”.

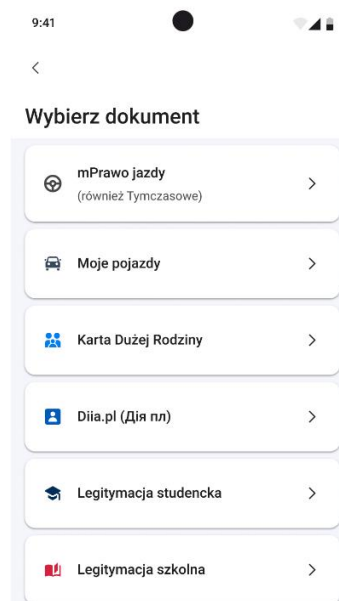

## 2. Przeczytaj informacje

Pojawi się ekran, na którym kliknij „Dalej”.

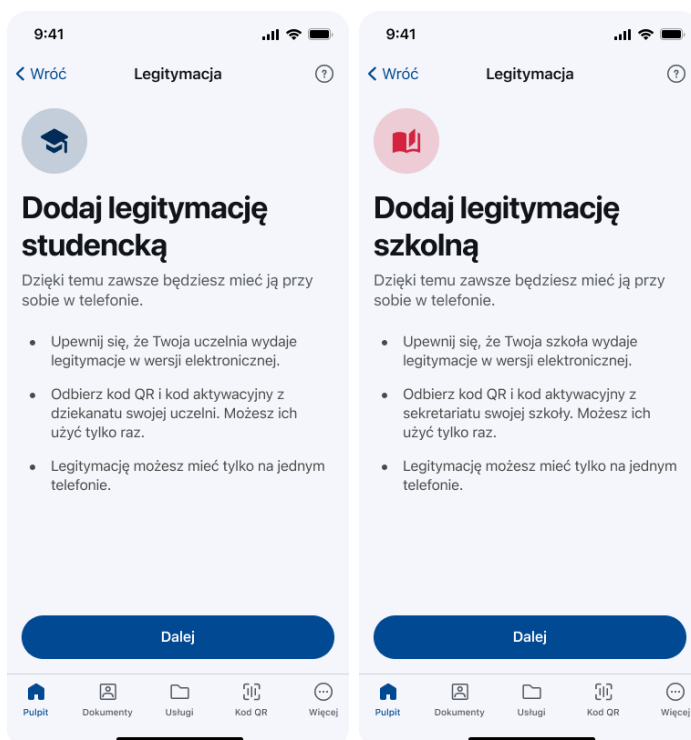

## 3. Podaj kod QR

- Wyraż zgodę na użycie aparatu i zeskanuj kod QR.
- Możesz też wybrać „Wpisz kod” i wprowadzić kod na klawiaturze.
- Zatwierdź przyciskiem „Dalej”.

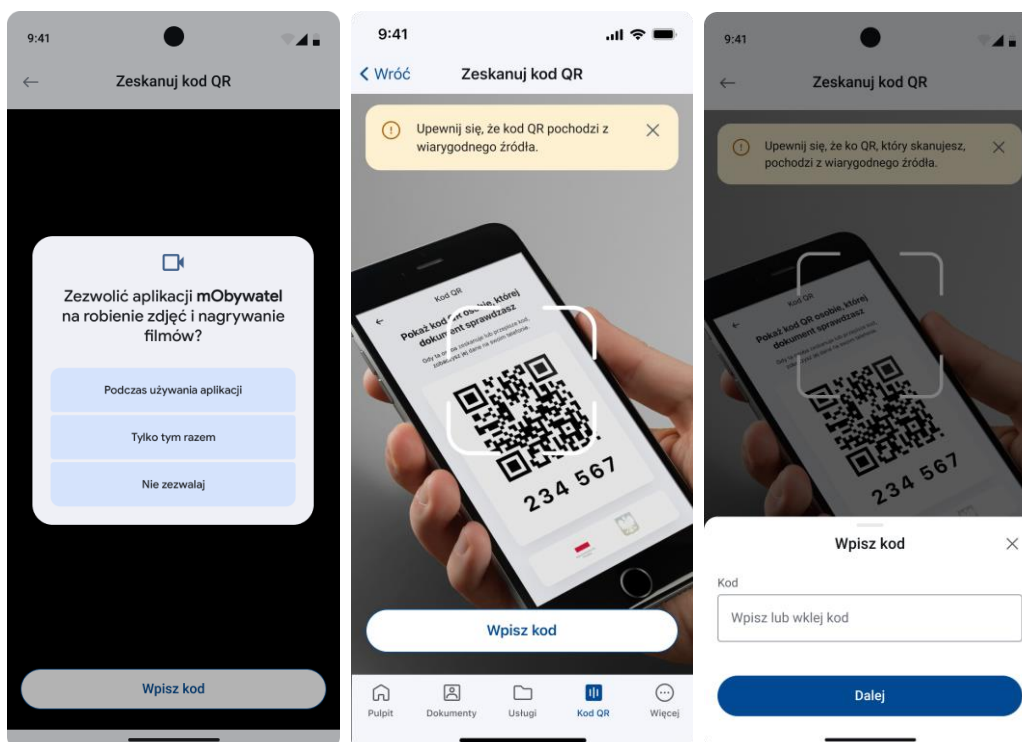

#### 4. Podaj kod aktywacyjny

Wpisz kod aktywacyjny i zatwierdź go przyciskiem „Aktywuj”.

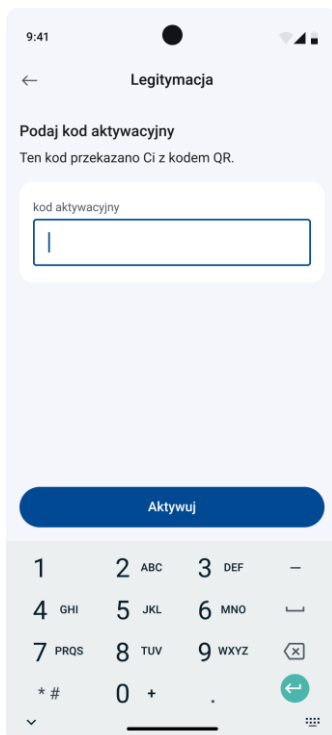

### Legitymacja w aplikacji

Widok ważnej legitymacji:

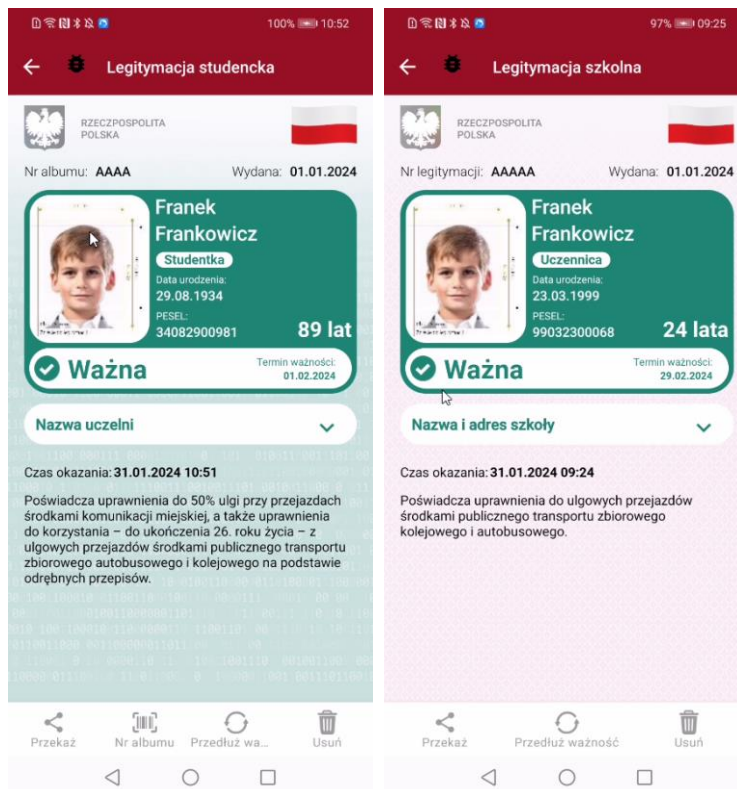



## Przedłużenie legitymacji

### 1. Rozpocznij

Wyświetl nieważną legitymację i wybierz opcję „Przedłuż ważność”.

### 2. Przeczytaj informacje

Zobaczysz ekran, na którym opisano, jak przedłużyć ważności legitymacji. Kliknij przycisk „Dalej”.

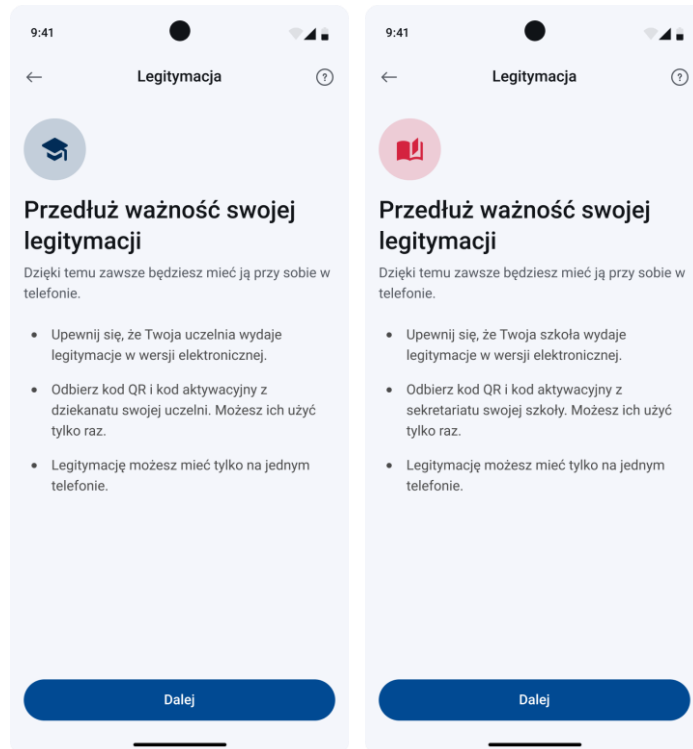

Legitymację przedłużysz za pomocą kodu QR i kodu aktywacyjnego, tak samo jak przy aktywacji – patrz [8. Podaj kod QR](#).